



Emplazamiento Urbano

Urban site

Descripción

La biblioteca-centro cultural está ubicada entre las carreras 8 y 9 y la calle 28 y 29 este sector se caracteriza por el uso mixto de actividades como la educación y el comercio es por esto que el proyecto busca repotenciar en el sector la labor educativa, articulando todas las instituciones educativas, dándole más cabida y relevancia al desarrollo de la cultura y la educación en esta zona.

En cuanto a las características biofísicas del lote, se evidencia una característica predominante la cual es la pendiente del lote hacia la parte sur, característica que permite potenciar la visual hacia el espacio público propuesto.

Criterios

En primera instancia la biblioteca se ubica en este sector ya que es un punto central para articular y complementar las instituciones educativas, y también por la cualidad del sector ya que es un lugar muy concurrido, potenciando así el uso del proyecto y la posibilidad de abarcar distinto tipo de usuarios.

Es por esto que se le da respuesta al gran flujo de personas en especial en la calle 28 que es un punto de flujo vehicular y peatonal, articulando la ciudad y el proyecto, con un espacio público que pretende acoger y promover las expresiones artísticas y culturales en el usuario.



Vocación educativa

- 1.maría dolorosa 2.jardín infantil propuesto
- 3.la victoria 4.rafael Uribe Uribe 5.sena

Punto de conflicto vial y peatonal (calle 28)

Radio de incidencia

Equipamiento: biblioteca

Umbral: 10000 habt

Categoría 2: comunal

Densidad: 0.016 habt/m²

Radio: 447.21

Vocación

En general en la comuna centro predomina el uso mixto de vivienda y comercio sin embargo evidenciamos que esta zona del polígono se está convirtiendo en un punto clave para el desarrollo y articulación de distintas instituciones educativas, es por esto que el proyecto pretende reforzar dicha vocación y dejarla mucho más delimitada.

Usuario

El proyecto va dirigido especialmente para los jóvenes, se pretende que sea un complemento a sus labores educativas, y un lugar donde puedan desarrollar también actividades lúdicas, artísticas y de esparcimiento.



Población estudiantil

2,638

Capacidad biblioteca

3,315



Planta cubiertas Esc. 1:500

Referentes

Biblioteca EPM
Conexión - espacio público



Biblioteca bicentenario
Concepto

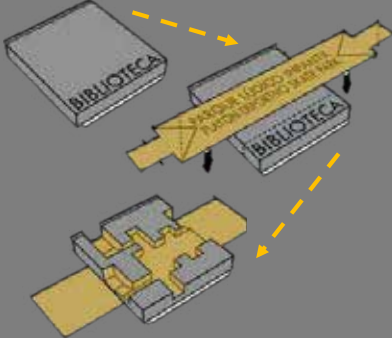

Biblioteca new central
Diseño



Concepto

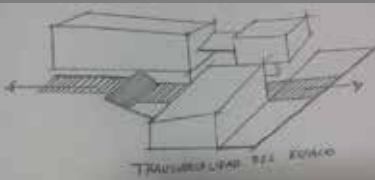
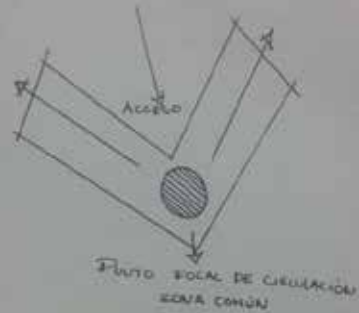

Composición

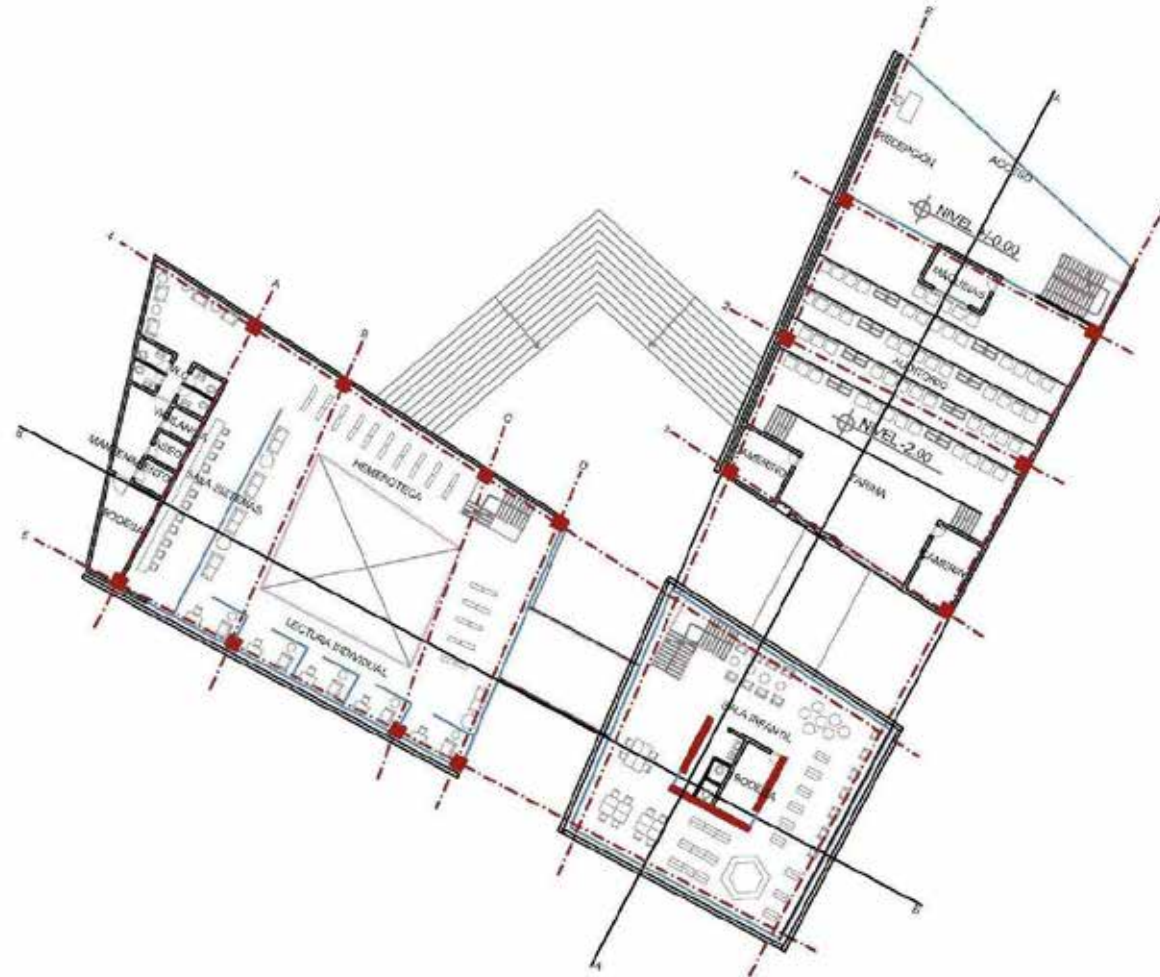
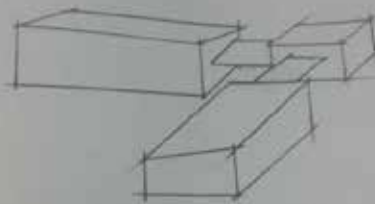

Segunda planta Esc. 1:350 

Programa de áreas

	BIBLIOTECA	Área m ²
ZONA DE ACOGIDA	1 RECEPCIÓN	72,6
	2 HALL ACCESO	40
	3 CASILLEROS	10,8
	4 SALA DE ESPERA	20,7
ZONA GENERAL	5 INFORMACIÓN Y REFERENCIA	26
	6 SALA GENERAL/MOBILIARIO	181
SALAS	7 SALA GENERAL/ESTANTES	132
	8 SALA DE SISTEMAS	81,5
	9 HEMEROTECA	94,3
	10 BAÑOS HOMBRES	12
	11 BAÑOS MUJERES	12
	12 SALA LÚDICA	176
ZONA INFANTIL	13 ASEO	7,7
	14 BAÑOS	13
	15 BODEGA	7,5
ZONA SERVICIOS	16 VIGILANCIA	11,2
	17 ASEO	9,2
	18 BODEGA	22,6
19 MANTENIMIENTO	9,7	
ÁREA COMÚN		ÁREA m ²
ZONA ADMINISTRATIVA	20 RECEPCIÓN	18,7
	21 SALA DE ESPERA	33,5
	22 OFICINA AUXILIAR	12,9
	23 SALA DE JUNTAS	37,7
	24 CONTABILIDAD	13
	25 RECURSOS HUMANOS	13
	26 BAÑOS HOMBRES	5
CAFETERÍA	27 BAÑOS MUJERES	5
	28 COMEDOR	24
CENTRO CULTURAL		ÁREA m ²
AUDITORIO	29 COCINA	77
	30 BODEGA	5,3
	31 RECEPCIÓN	55,2
	32 HALL DE ACCESO	67,5
TALLERES	33 CUARTO DE MÁQUINAS	13,5
	34 TABICHA	12,7
	35 CAMERINO 1	12
	36 CAMERINO 2	16,7
	37 TALLER DANZA	62
	38 TALLER MÚSICA	65
39 TALLER ARTES	77	
40 AUDIOVISUAL	65	

Zonificación

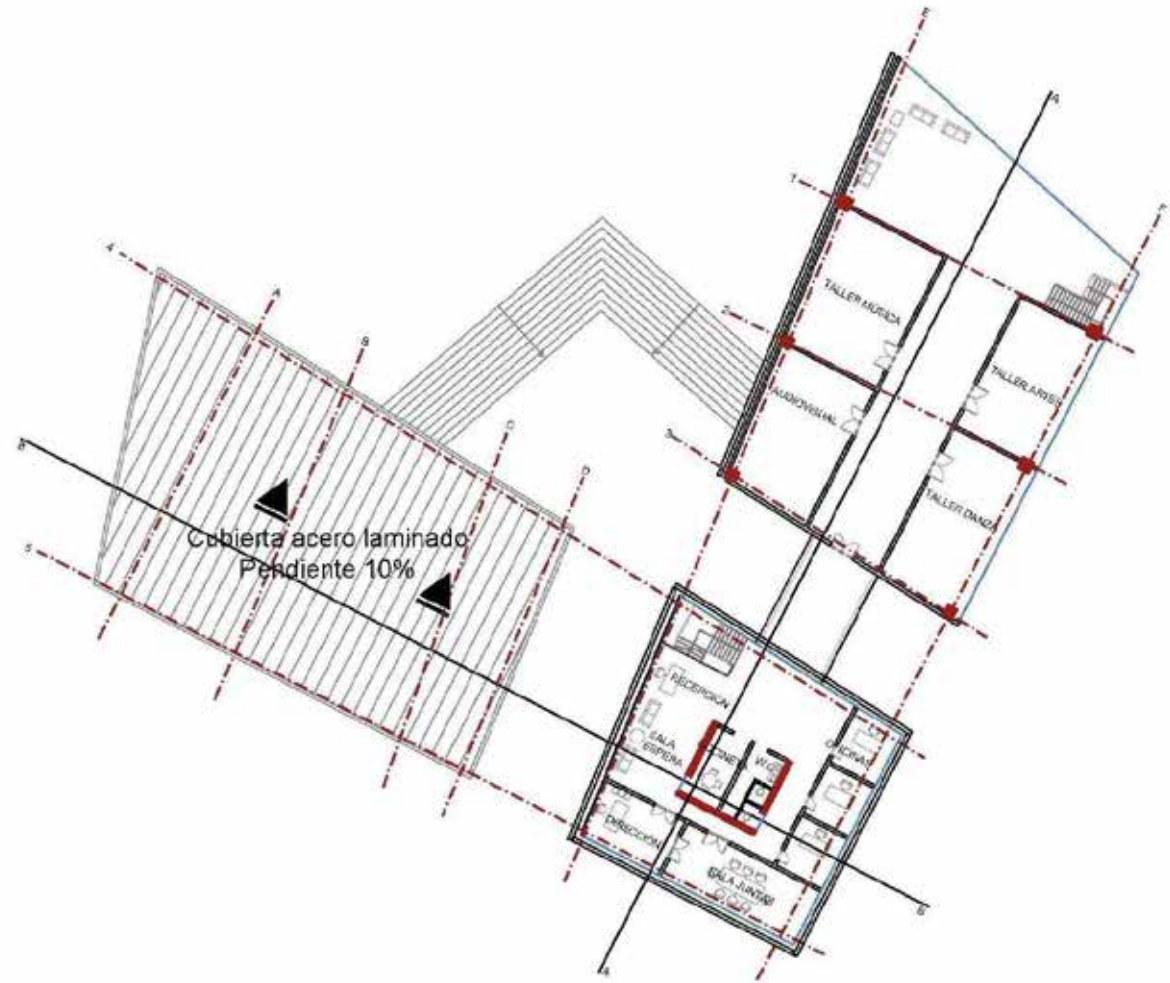

Tercera planta Esc. 1:350



Espacio público

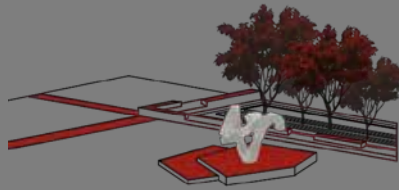

Espacios aptos para el esparcimiento y el desarrollo de actividades lúdicas y artísticas.

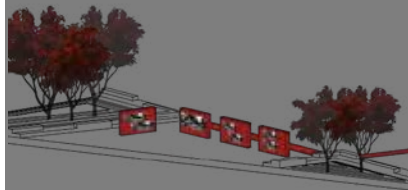

Una premisa importante para el diseño del espacio público es que este sea apto para todos y para el disfrute de todas las personas, los espacios son enfocados en el exposiciones de arte gratuitas tales como pintura, escultura y fotografía.

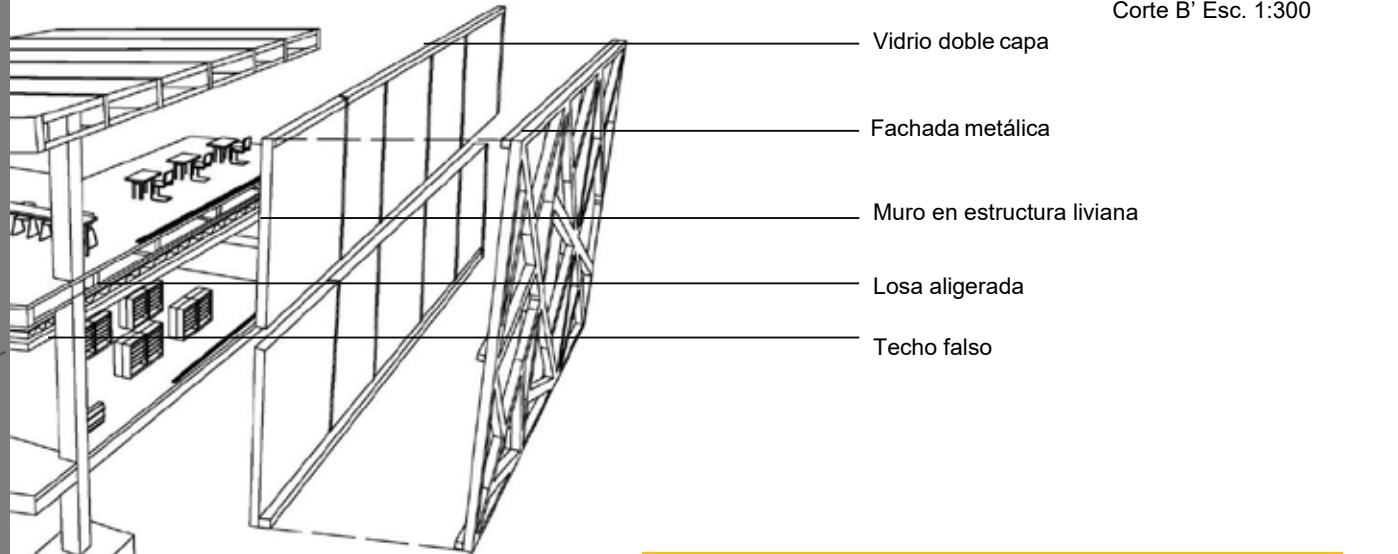
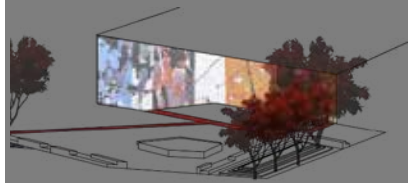

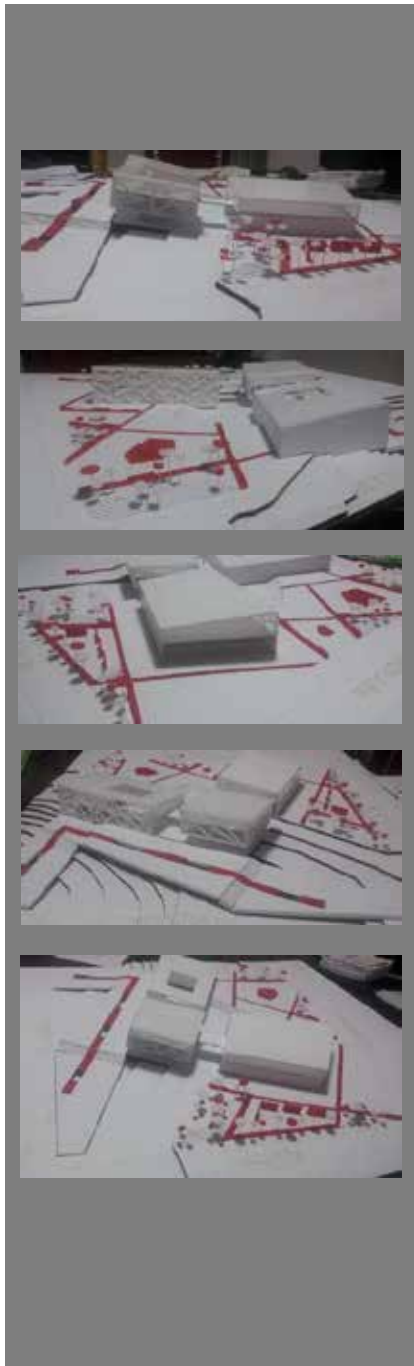

Fachada norte Esc. 1:350

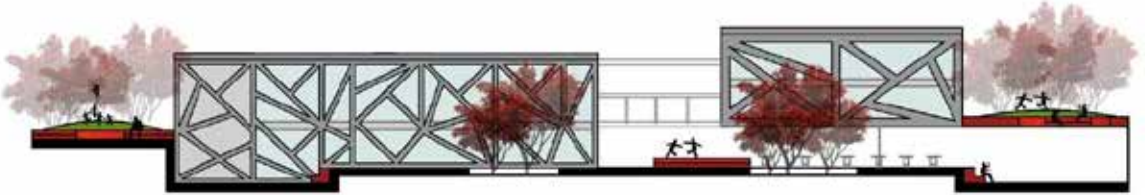

Fachada sur Esc. 1:350

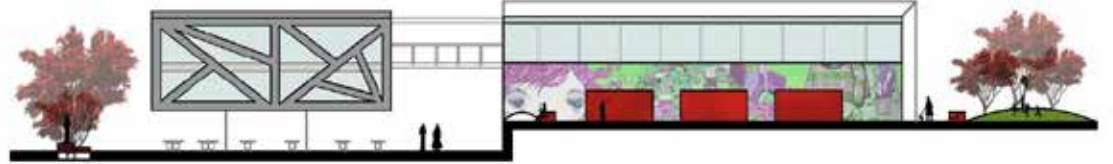

Fachada este Esc. 1:350

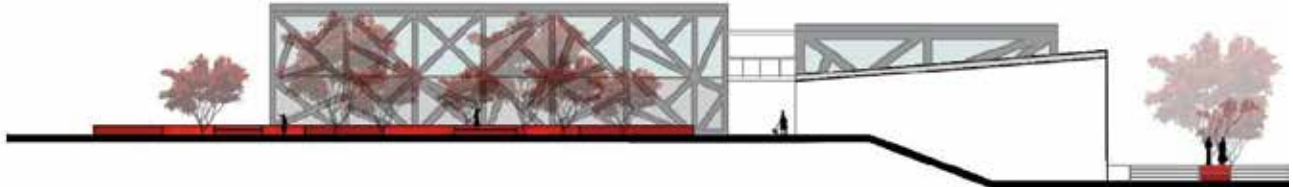

Fachada oeste Esc. 1:350